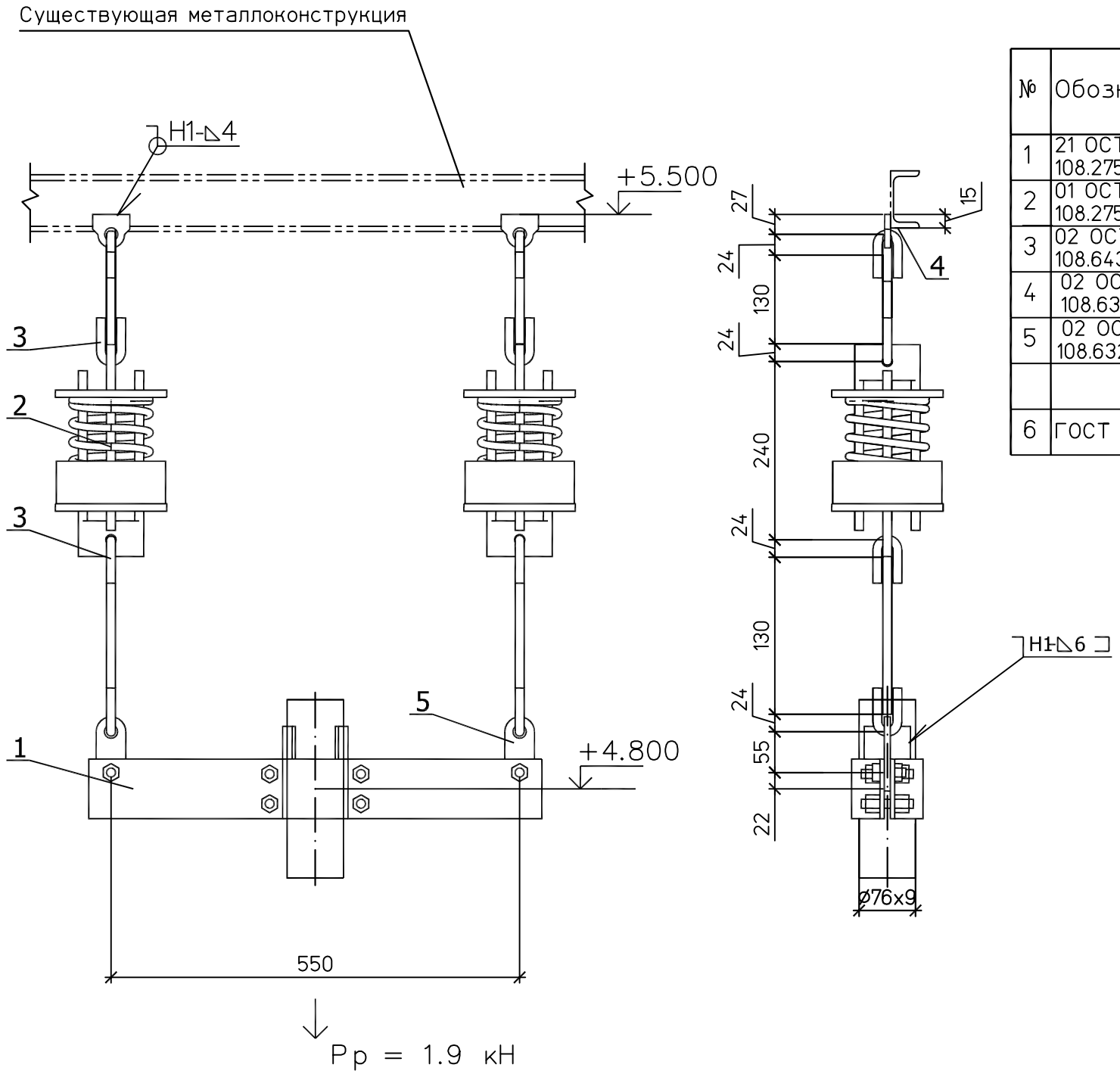

Спецификация на 1 комплект

№	Обозначение	Наименование	Кол	Материал	Масса ед.	Масса общ.	Примечание
1	21 ОСТ 108.275.56–80	Блок хомутовый 76	1	Сборный	5,37	5,37	
2	01 ОСТ 108.275.58–80	Блок пружинный	2	Сборный	5.5	11.0	
3	02 ОСТ 108.643.01–80	Ушко	4	20 ГОСТ 1050–88	0.12	0.48	
4	02 ОСТ 108.632.01–80	Тяга с проушиной	2	Сборный	1.15	2.3	L уточнить на монтаже
5	02 ОСТ 108.632.02–80	Тяга с серьгой	2	Сборный	1.26	2.52	L уточнить на монтаже
6	ГОСТ 9467–75	Электроды		Э42А		0.1	

Итого: 21,67 кг

План расположения

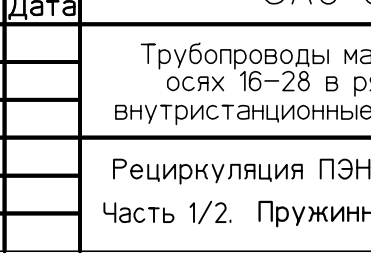

Характеристики пружины										
Табличные данные			В монтаж. сост.		В рабочем сост.		В холод. сост.		Нагрузка на пружину при гидроисп.	Нагрузка на несущие конструкции
Допускаемая рабочая нагрузка	Прогиб при допускаемой	Высота пружины в своб. сост.	Высота пружины	Нагрузка на пружину	Высота пружины	Нагрузка на пружину	Высота пружины	Нагрузка на пружину		
Рмакс.кН	раб. нагр. Lмакс.мм	Нсв. мм	Нмонт.мм	Рмонт.кН	Нраб. мм	Рраб.кН	Нхол. мм	Рхол.кН	Рг. кН	Р, кН
1.26	70	143	103	0.73	91	0.95	100	0.78	0.93	2.85

1. Монтажный чертеж №1350.12.38А–30UHJ–1600–TD л.29.
2. Технические требования к сварке деталей опор трубопроводов смотрите ОСТ 108.275.50–80.

Изм.	Кол.уч.	Лист	№док.	Подп.	Дата	1350.12.38А–30UHJ–1600–TD			
						Объекты III очереди строительства ЗАО СГК (ТЭЦ)			
						Трубопроводы машзала БВД в осях 16–28 в рядах А–В и внутристанционные трубопроводы	Стадия	Лист	Листов
							р	31.2	
Н. контр.		Михеев				Рециркуляция ПЭН ВД №№8,9. Часть 1/2. Пружинная подвеска 34.	ОТКРЫТОЕ АКЦИОНЕРНОЕ ОБЩЕСТВО ИНСТИТУТ ТЕПЛОЭЛЕКТРОПРОЕКТ НИЖНИЙ НОВГОРОД		
Проверил		Шкитилева							
Разработал		Сапонджян							

Взам. инв. №
Подпись и дата
Инв. № подл. 83547